PRODUCED BY AN AUTODESK STUDENT VERSION

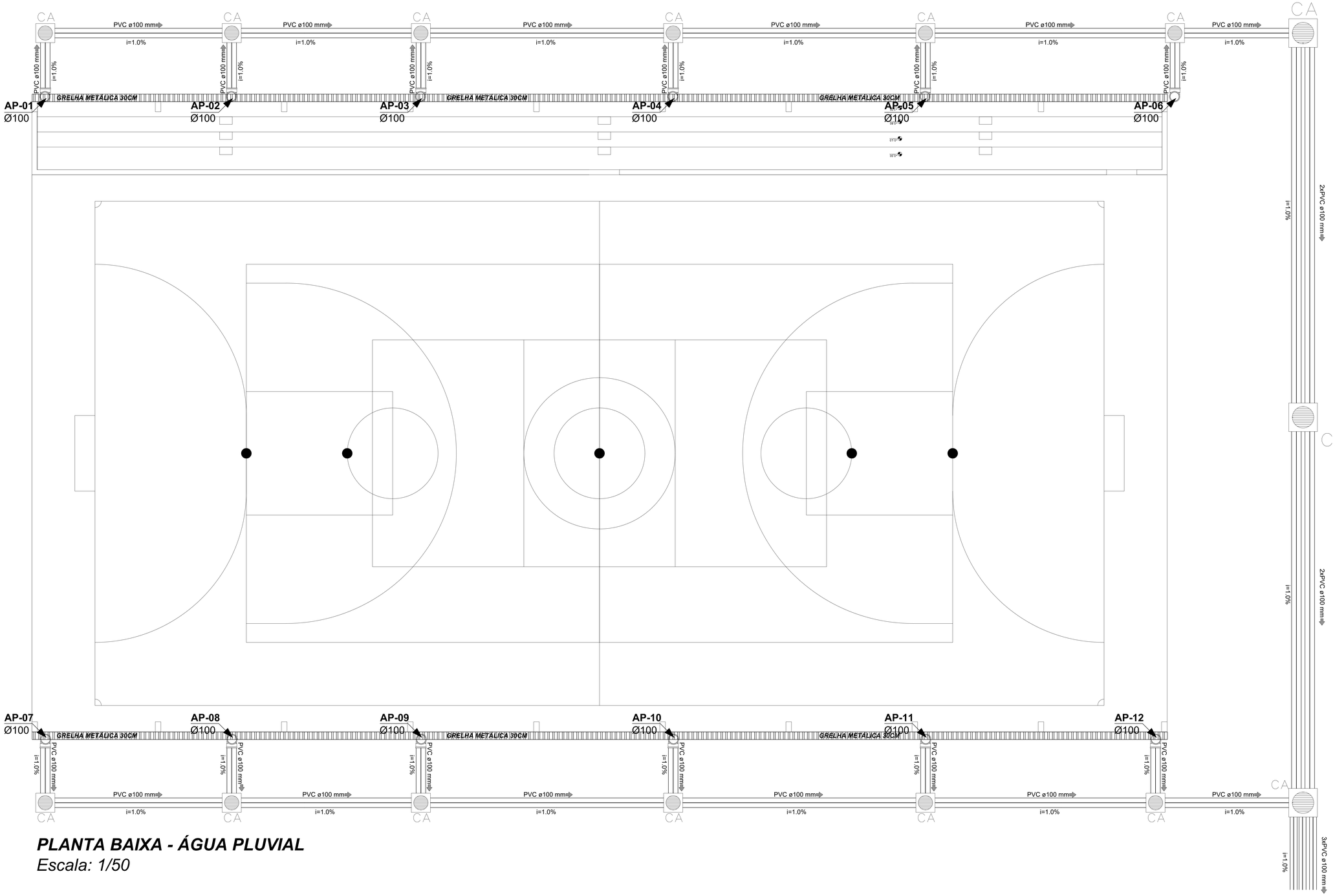

PLANTA BAIXA - ÁGUA PLUVIAL

Escala: 1/50

NOTAS DE PROJETO

1. Para melhor compreensão do projeto, as escalas dos canos e caixas de areia foram alteradas;

2. O sistema da rede de drenagem de águas pluviais segue para a sarjeta.

OBSERVAÇÕES:

- Onde não tiver especificação de acabamento, seguir projeto específico.
- Favor conferir medidas no local.
- Qualquer dúvida consultar o autor do projeto.

INTERESSADO:

ESTADO DE GOIÁS
SECRETARIA DE ESTADO DA EDUCAÇÃO
SUPERINTENDÊNCIA DE INFRAESTRUTURA
GERÊNCIA DE PROJETOS E INFRAESTRUTURA

COLEGIO ESTADUAL NESTORIO RIBEIRO

AMPLIAÇÃO - QUADRA POLIESPORTIVA

ENDEREÇO:
RUA JOSÉ GÊDA, Nº56, CENTRO, JATAÍ(GO)

ÁREA DO TERRENO	ÁREA PERMEAB.	ÁREA EXISTENTE	ÁREA A DEMOLIR	ÁREA A CONSTRUIR	ÁREA TOTAL CONSTRUÇÃO
14.309,86M2	5.867,57M2	4.893,65M2	0,00M2	1125,00M2	6018,65M2

AUTOR: ENG. CIVIL GEYSON TIAGO RODRIGUES DA SILVA - CREA: 1013848306/D-GO

RESPONSÁVEL TÉCNICO DA OBRA: -

PROPRIETÁRIO: CONSELHO ESCOLAR DO COLEGIO ESTADUAL NESTORIO RIBEIRO- CNPJ: 00.680.422/0001-55

TIPO DE PROJETO:
DRENAGEM DE ÁGUAS PLUVAIS

EMPRESA CONTRATADA
TÊS ENGENHARIA

CONTEÚDO:
PLANTA BAIXA - ÁGUA PLUVIAL
DETALHAMENTOS E NOTAS

DESENHO:
GABRIEL ARAUJO ASSIS

LOGOMARCA:

DATA:	ESCALA:	REVISÃO:	Nº RRT/ART:
OUTUBRO/2020	INDICADA	001	1020200211094

PRANCHA: 1/2

REV.	DATA	DESCRIÇÃO	VISTO
000	000	000	000

PRODUCED BY AN AUTODESK STUDENT VERSION
PRODUCED BY AN AUTODESK STUDENT VERSION
PRODUCED BY AN AUTODESK STUDENT VERSION

PRODUCED BY AN AUTODESK STUDENT VERSION

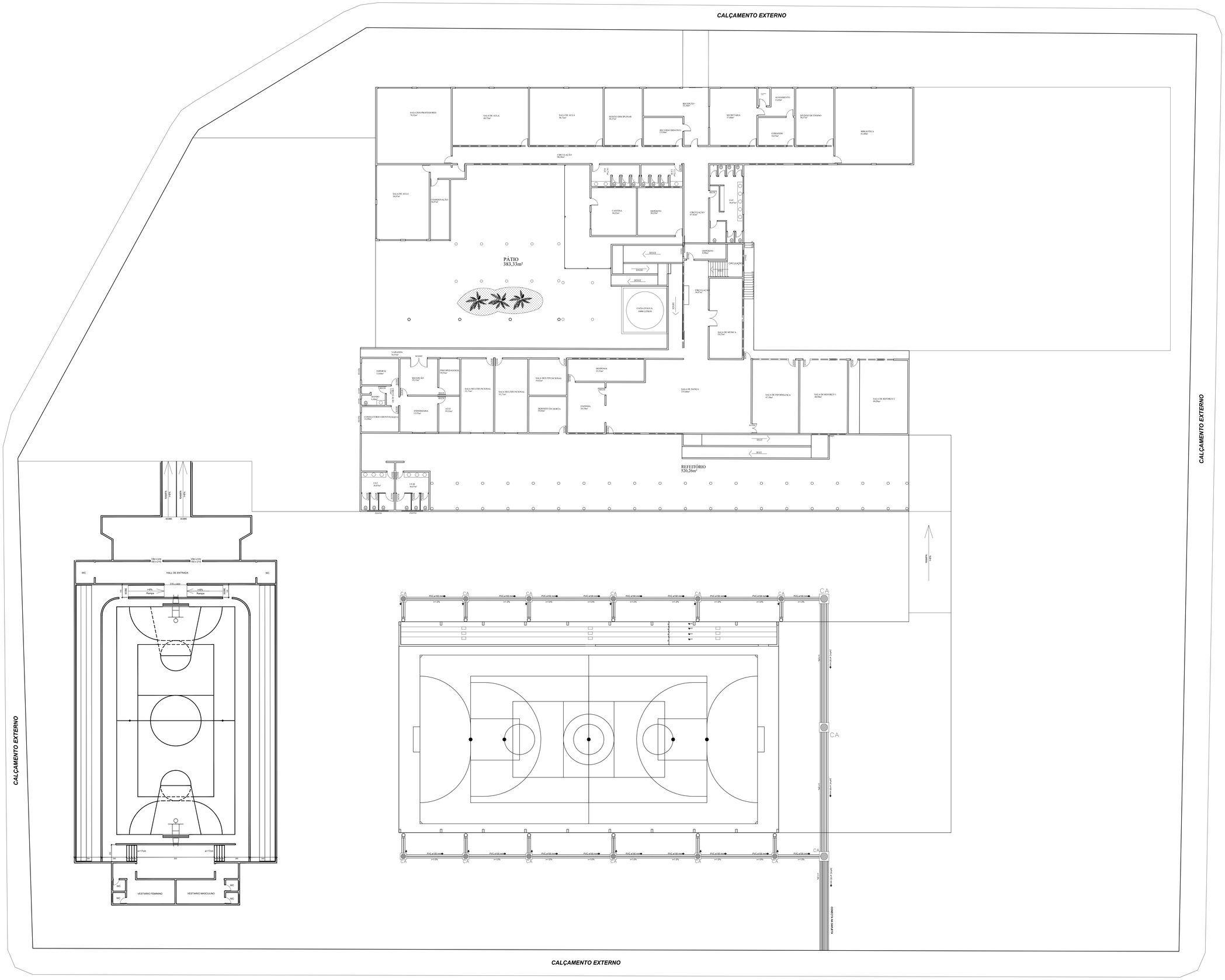

PLANTA BAIXA GERAL - ÁGUA PLUVIAL

Escala: 1/150

OBSERVAÇÕES:

- Onde não tiver especificação de acabamento, seguir projeto específico.
- Favor conferir medidas no local.
- Qualquer dúvida consultar o autor do projeto.

INTERESSADO:

ESTADO DE GOIÁS
SECRETARIA DE ESTADO DA EDUCAÇÃO
SUPERINTENDÊNCIA DE INFRAESTRUTURA
GERÊNCIA DE PROJETOS E INFRAESTRUTURA

COLEGIO ESTADUAL NESTORIO RIBEIRO

AMPLIAÇÃO - QUADRA POLIESPORTIVA

ENDEREÇO:

RUA JOSÉ GÊDA, Nº56, CENTRO, JATAÍ(GO)

ÁREA DO TERRENO	ÁREA PERMEAB.	ÁREA EXISTENTE	ÁREA A DEMOLIR	ÁREA A CONSTRUIR	ÁREA TOTAL CONSTRUÇÃO
14.309,86M2	5.867,87M2	4.693,65M2	0,00M2	1125,00M2	6018,65M2

AUTOR: ENG. CIVIL GEYSON TIAGO RODRIGUES DA SILVA - CREA: 1013848306/D-GO

RESPONSÁVEL TÉCNICO DA OBRA: -

PROPRIETÁRIO: CONSELHO ESCOLAR DO COLEGIO ESTADUAL NESTORIO RIBEIRO- CNPJ: 00.680.422/0001-55

TIPO DE PROJETO:

DRENAGEM DE ÁGUAS PLUVAIS

CONTEÚDO:

PLANTA BAIXA GERAL - ÁGUA PLUVIAL

DESENHO:

GABRIEL ARAUJO ASSIS

EMPRESA CONTRATADA

TÊS ENGENHARIA

LOGOMARCA:

DATA:	ESCALA:	REVISÃO:	Nº RRT/ART:
OUTUBRO/2020	INDICADA	001	1020200211094

REV.	DATA	DESCRIÇÃO	VISTO
000	000	000	000

PRANCHA:

2/2

PRODUCED BY AN AUTODESK STUDENT VERSION